

# La colonie des « enfants du métro »

La société du métropolitain de Paris achète le château de Ménétreux-le-pitois et ses communs vers 1929 aux héritiers de **Victor Gallet** derniers propriétaires du château.

*Là où l'air et le soleil n'entrent pas, dit un vieux proverbe persan, le médecin entre souvent. Le vieux proverbe avait raison. Ce que le bon sens populaire avait dès longtemps reconnu et exprimé sous cette forme pittoresque est aujourd'hui une vérité scientifiquement démontrée, et les hygienistes proclament à leur tour, en s'appuyant sur des données sûres et précises, que l'absence d'air et de soleil constitue le principal facteur d'un grand nombre de maladies. C'était le cas à Paris où la tuberculose se développait rapidement dans les quartiers ouvriers aux logements exigüis.*

Pour redonner la santé à son personnel, le château sera transformé en **maison de convalescence ou sanatorium** et les communs en **colonie de vacances** pour les enfants dudit personnel « les Enfants du Métro, fondation Yvonne-Marcel –Ulrich. En 1940 cette société deviendra la **R.A.T.P.** (Régie Autonome des Transports Parisiens)



# LES ENFANTS DU MÉTRO

---

Colonie de Vacances  
de MÉNÉTREUX-LE-PITTOIS

## " LES ENFANTS DU MÉTRO "

---

Faites profiter vos enfants de tous les avantages  
de nos Colonies de Vacances

Ménétreux-le-Pittois (garçons), Ruffey-sur-Seille (filles),  
Beauvais-sur-Matha (jeunes enfants)

Dans nos Centres ils trouvent avec l'air pur et les grands espaces des installations complètes répondant à tous les besoins.

Une nourriture saine, variée et abondante leur est servie, des lits confortables et des trousseaux complets leur sont répartis pour la durée de la Colonie.

Des jeux de grand air et d'intérieur ainsi que des distractions de toutes sortes sont à leur disposition.

Un service médical est parfaitement organisé.

Un personnel choisi et spécialisé dont le dévouement est le plus complet assure une surveillance familiale.

---

**Envoyez vos enfants au grand air et au soleil**

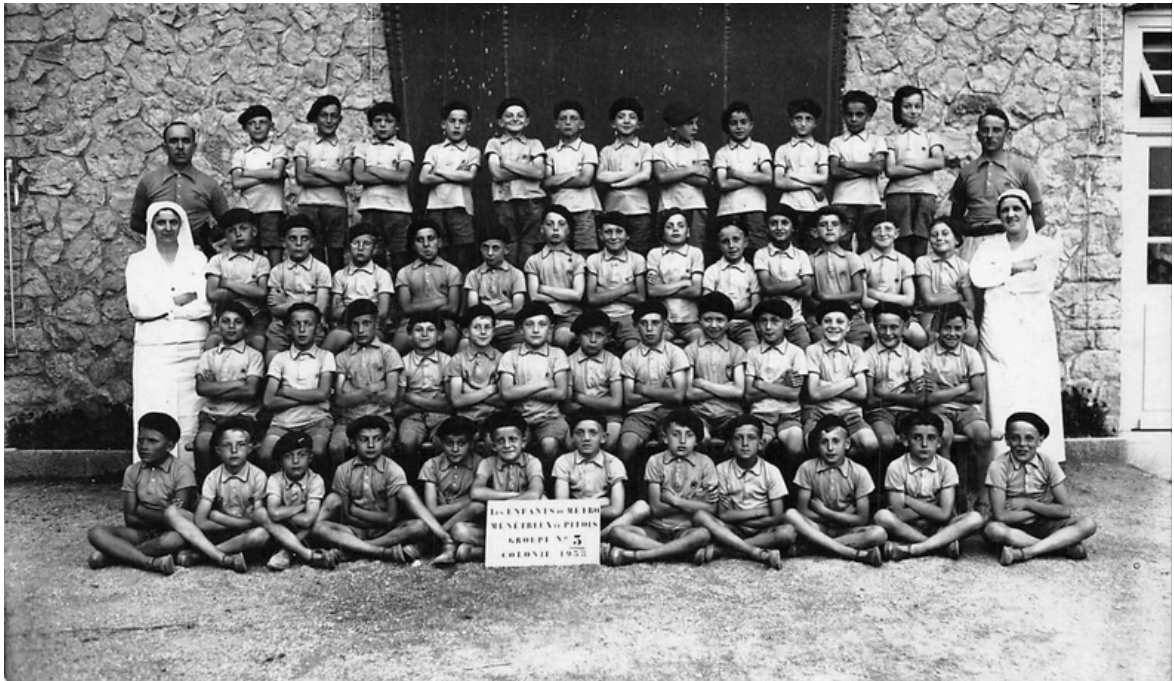

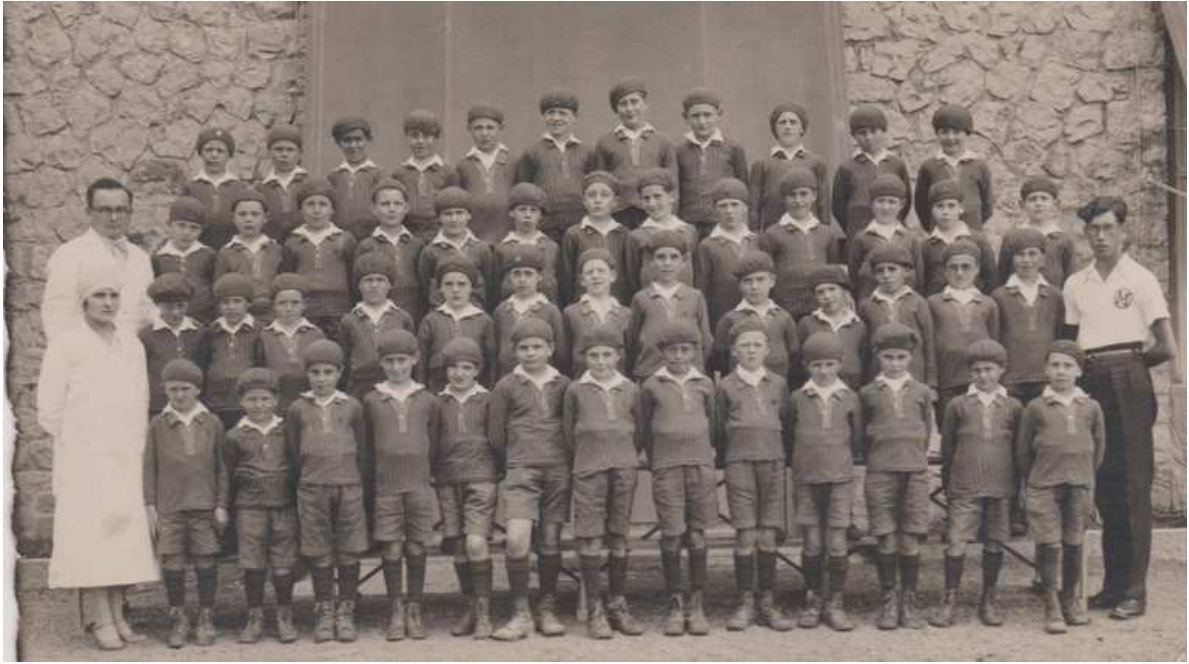

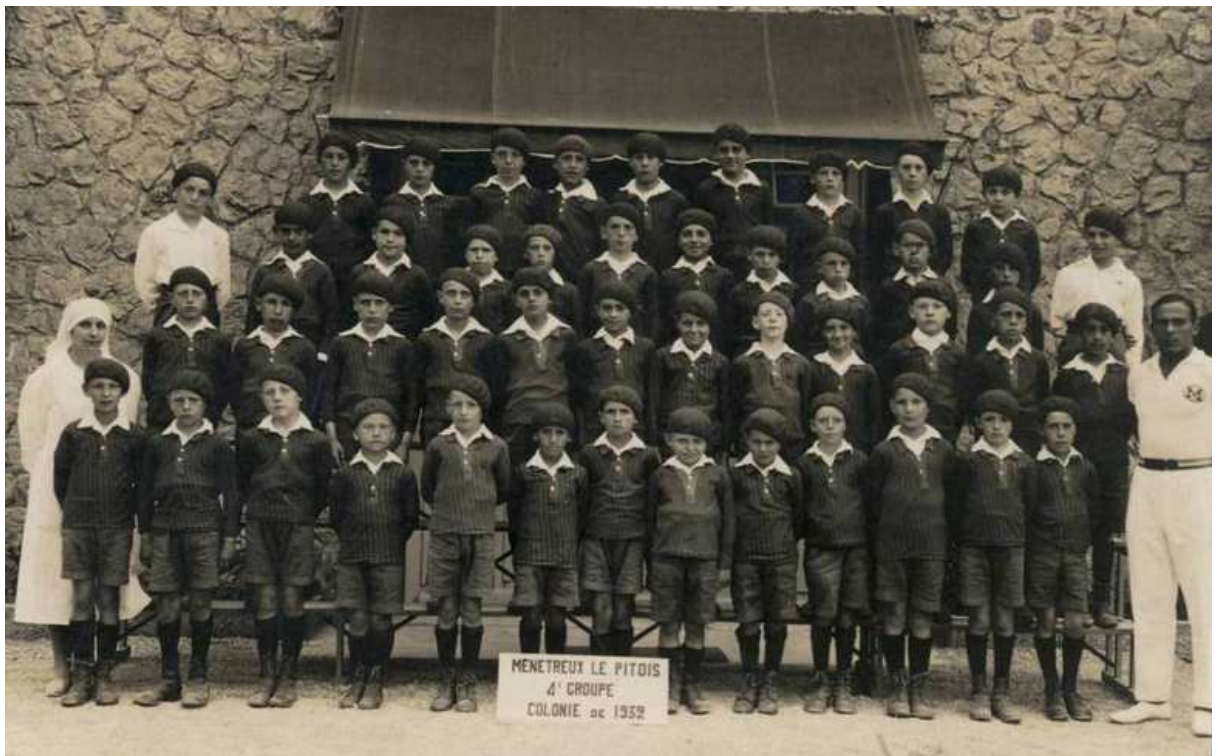



Colonie Scolaire des Enfants du Métro, à MÉNÉTREUX-le-PITOIS

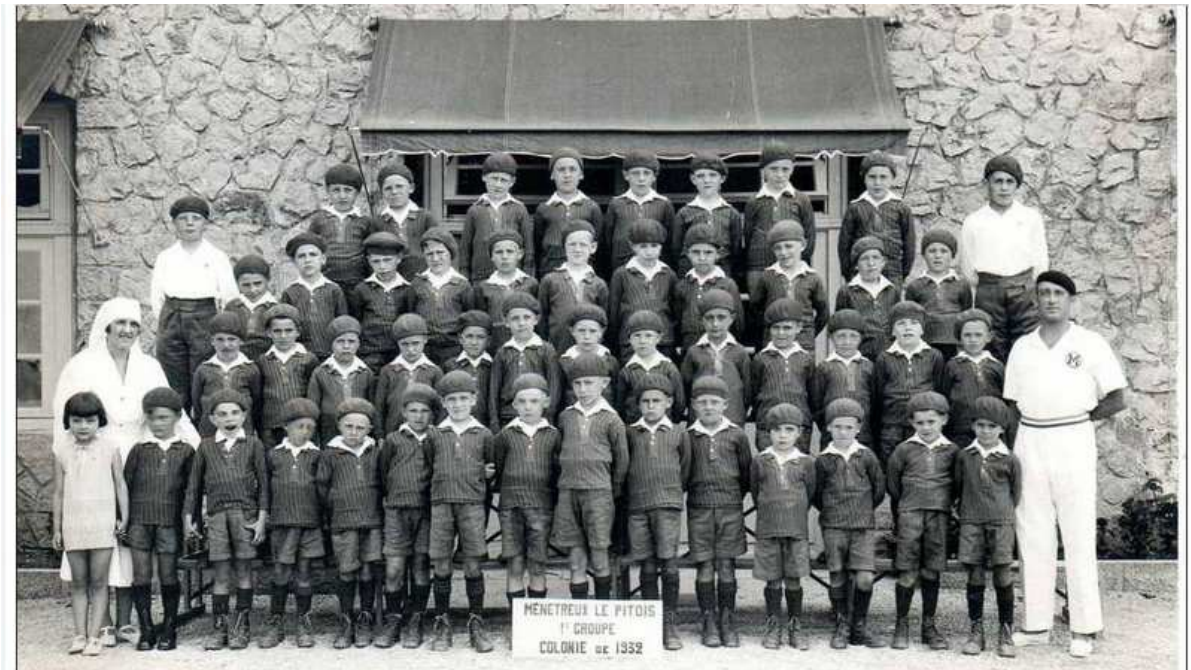

MÉNÉTREUX LE PITOIS  
1<sup>er</sup> GROUPE  
COLONIE de 1932



Ménétreux-le-Pitois — Une vue d'ensemble





Ménétreux-le-Pitois — L'accès du terrain de Jeux



Ménétreux-le-Pitois — Le Camping



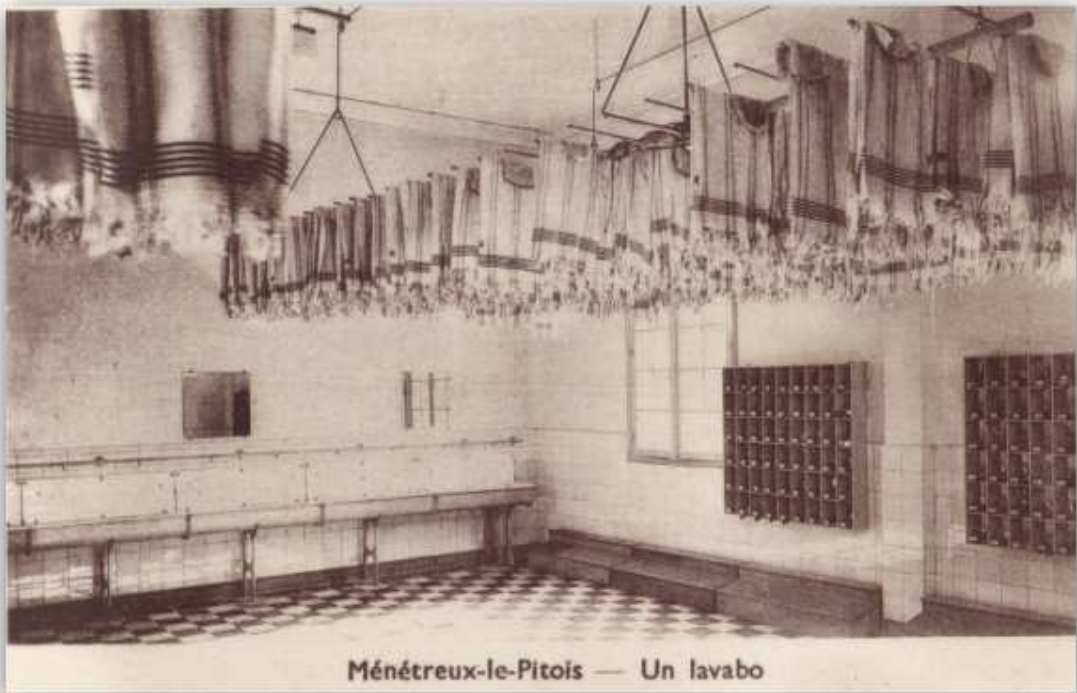

Ménétreux-le-Pitois — Un lavabo

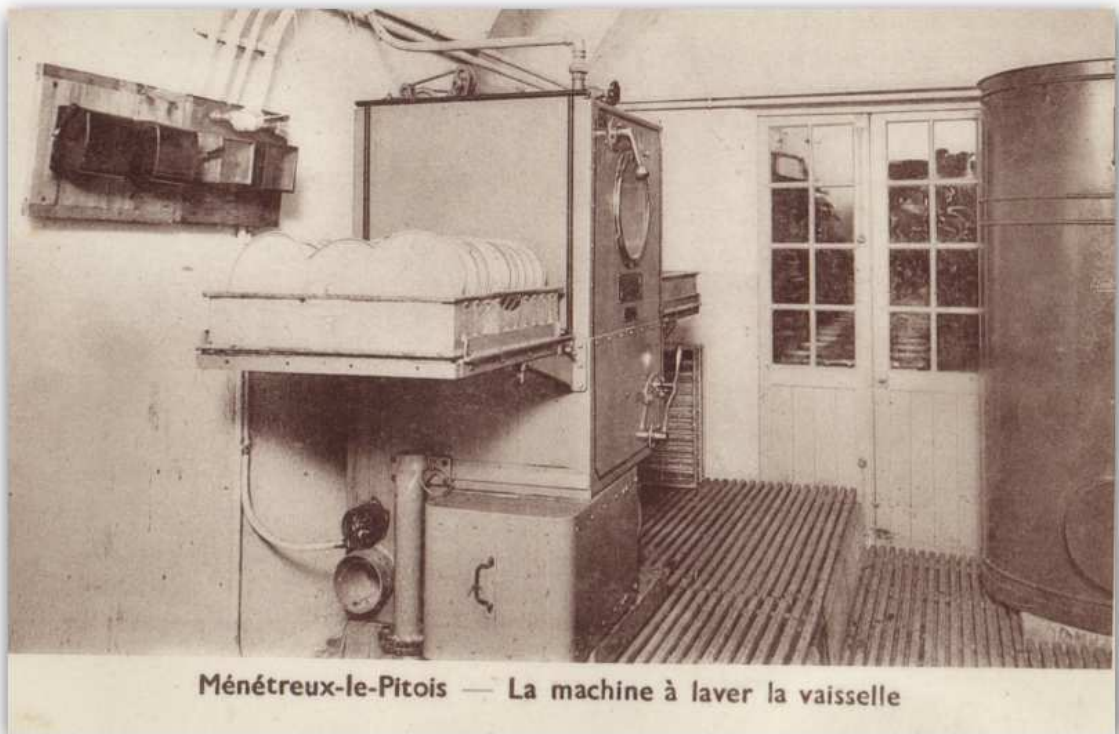

Ménétreux-le-Pitois — La machine à laver la vaisselle

**Arrivée ou départ des colons dans la cour de la gare des Laumes Alésia**



**Les enfants du métro : les bâtiments de l'infirmérie**

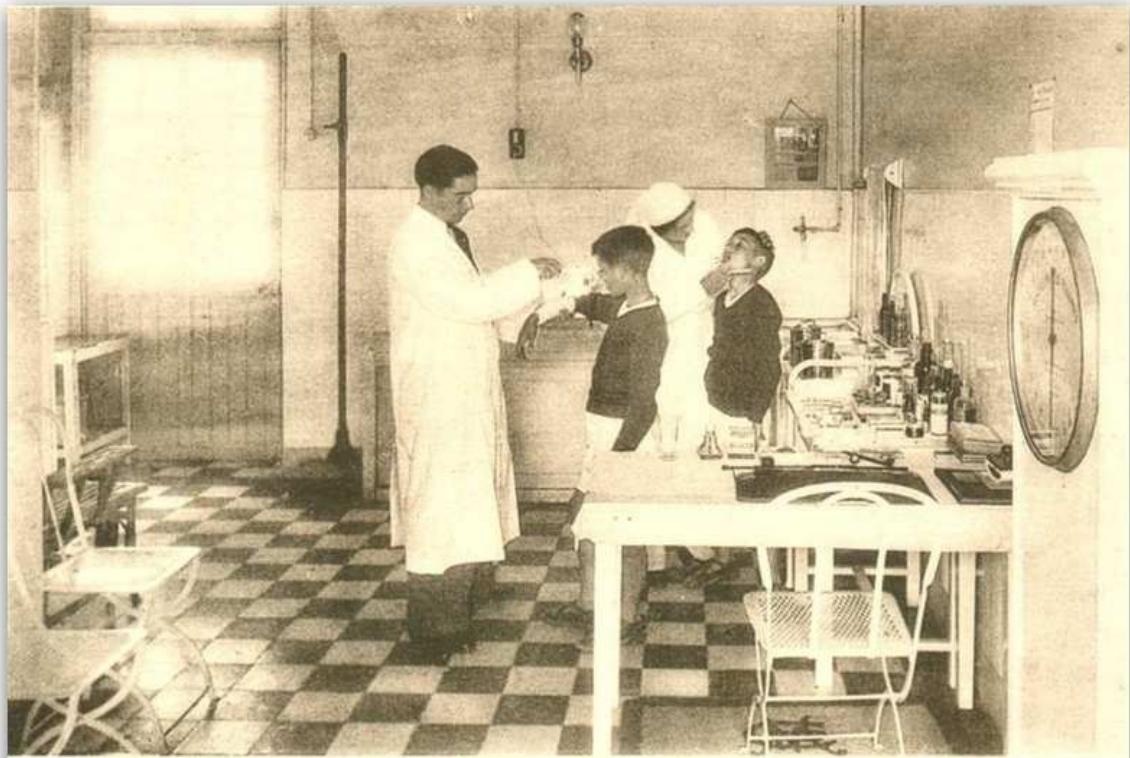

Ménétreux-le-Pitois — L'Infirmierie



Ménétreux-le-Pitois — Le Théâtre



Le réfectoire et les poteaux du terrain de basket



Ménétreux-le-Pitois — La Cuisine



Ménétreux-le-Pitois    Le Réfectoire



Ménétreux-le-Pitois — Un Dortoir

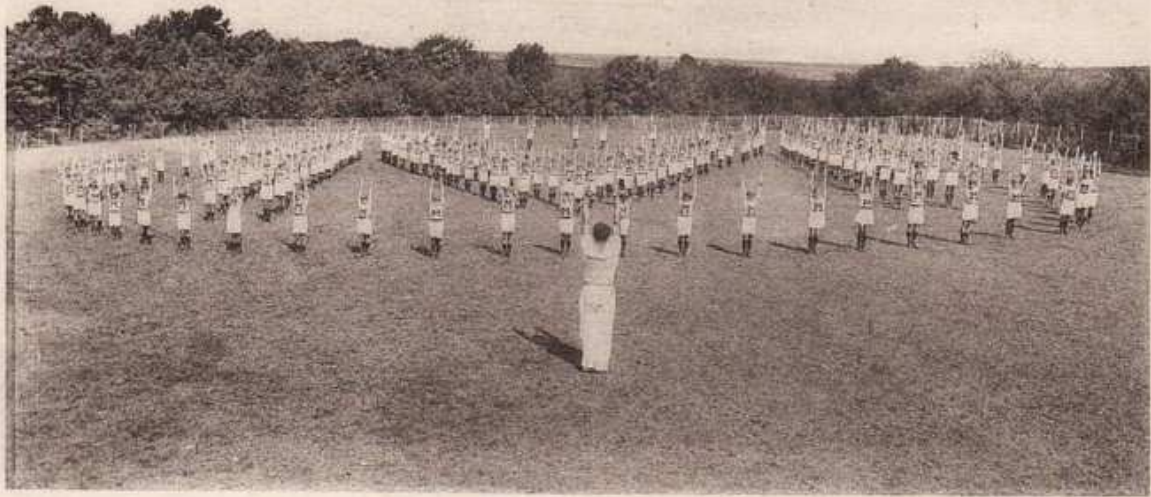

Ménétreux-le-Pitois — La Culture Physique

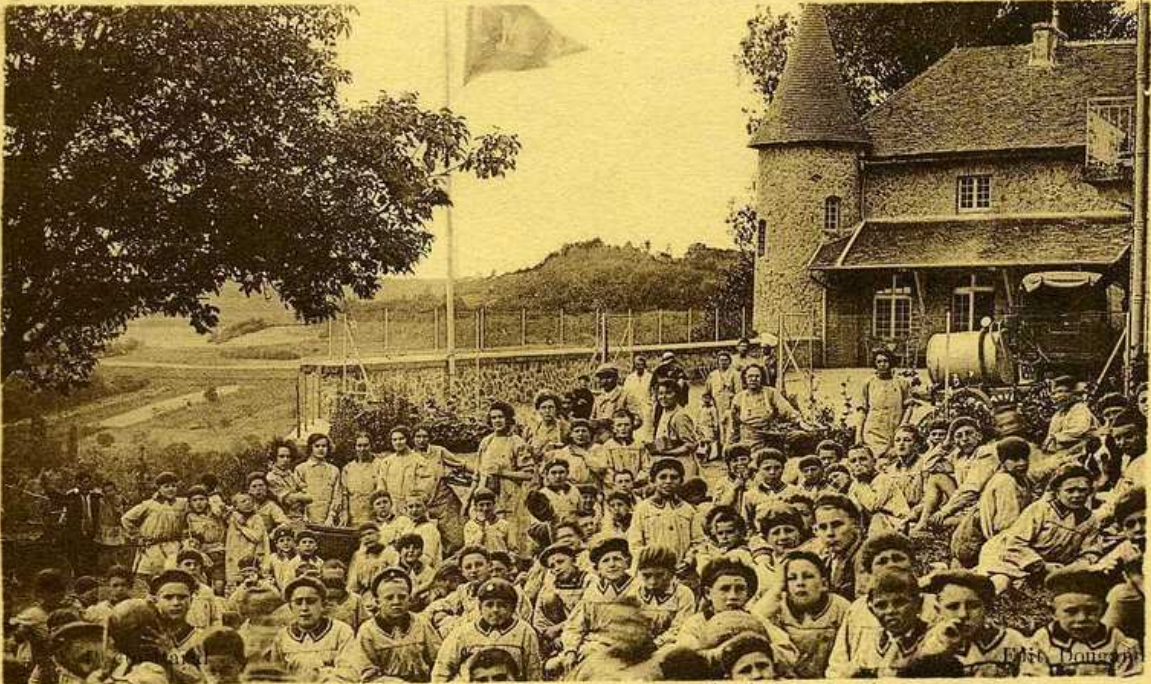

Colonie Scolaire des Enfants du Métro, à MÉNÉTREUX-le-PITOIS